



# BRIGITTE

FALL/WINTER 2023





# Índice

BRIGITTE

| Art.  | Pág. | Art. | Pág. | Art. | Pág. |
|-------|------|------|------|------|------|
| 442   | 23   | 1108 | 12   | 2130 | 31   |
| 443   | 32   | 1502 | 11   | 2140 | 07   |
| 565   | 54   | 1504 | 24   | 2146 | 27   |
| 568   | 51   | 1602 | 06   | 2148 | 34   |
| 570   | 18   | 1603 | 08   | 2149 | 35   |
| 575   | 16   | 1605 | 15   | 2150 | 36   |
| 578   | 17   | 1609 | 10   | 2200 | 14   |
| 581   | 52   | 1612 | 05   | 2300 | 29   |
| 583   | 63   | 1614 | 04   | B1   | 64   |
| 600/M | 50   | 1616 | 09   | B6   | 58   |
| 604   | 39   | 1622 | 20   | B8   | 65   |
| 606   | 41   | 1700 | 44   | B9   | 61   |
| 608   | 38   | 1702 | 45   | B15  | 60   |
| 610   | 40   | 1706 | 48   | B30  | 59   |
| 763   | 46   | 1708 | 38   | B32  | 62   |
| 764   | 47   | 1710 | 39   | B36  | 56   |
| 1000  | 25   | 1712 | 41   | B38  | 57   |
| 1084  | 22   | 1714 | 40   | B40  | 63   |
| 1088  | 26   | 1716 | 42   | G5   | 56   |



BRIGITTE

—  
Conjuntos  
sin taza ni aro



# BRIGITTE

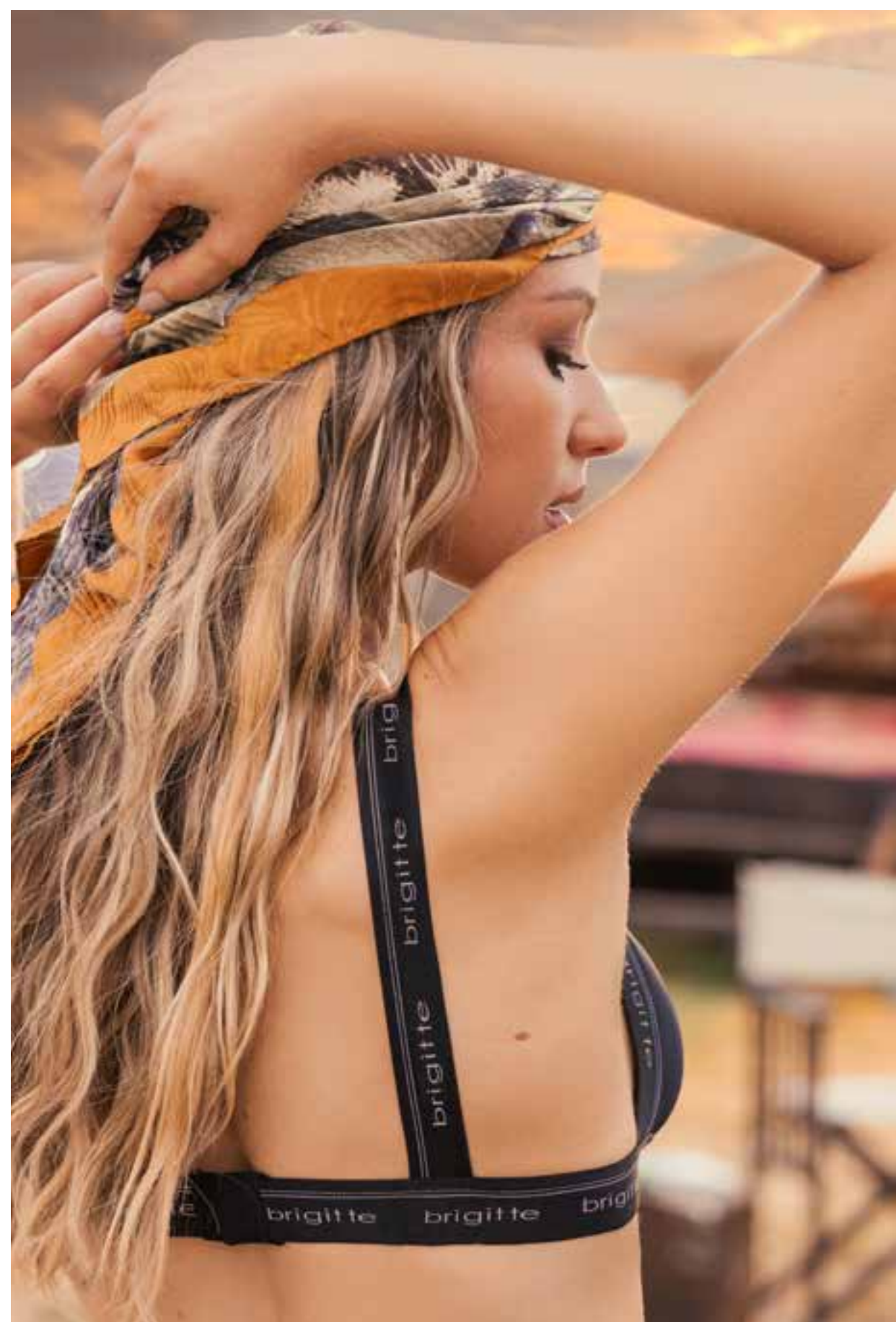

## Art. 1614

Conjunto sin taza de microfibra doble con elástico personalizado y less. 85 al 100

● Marino ● Negro ● Terra



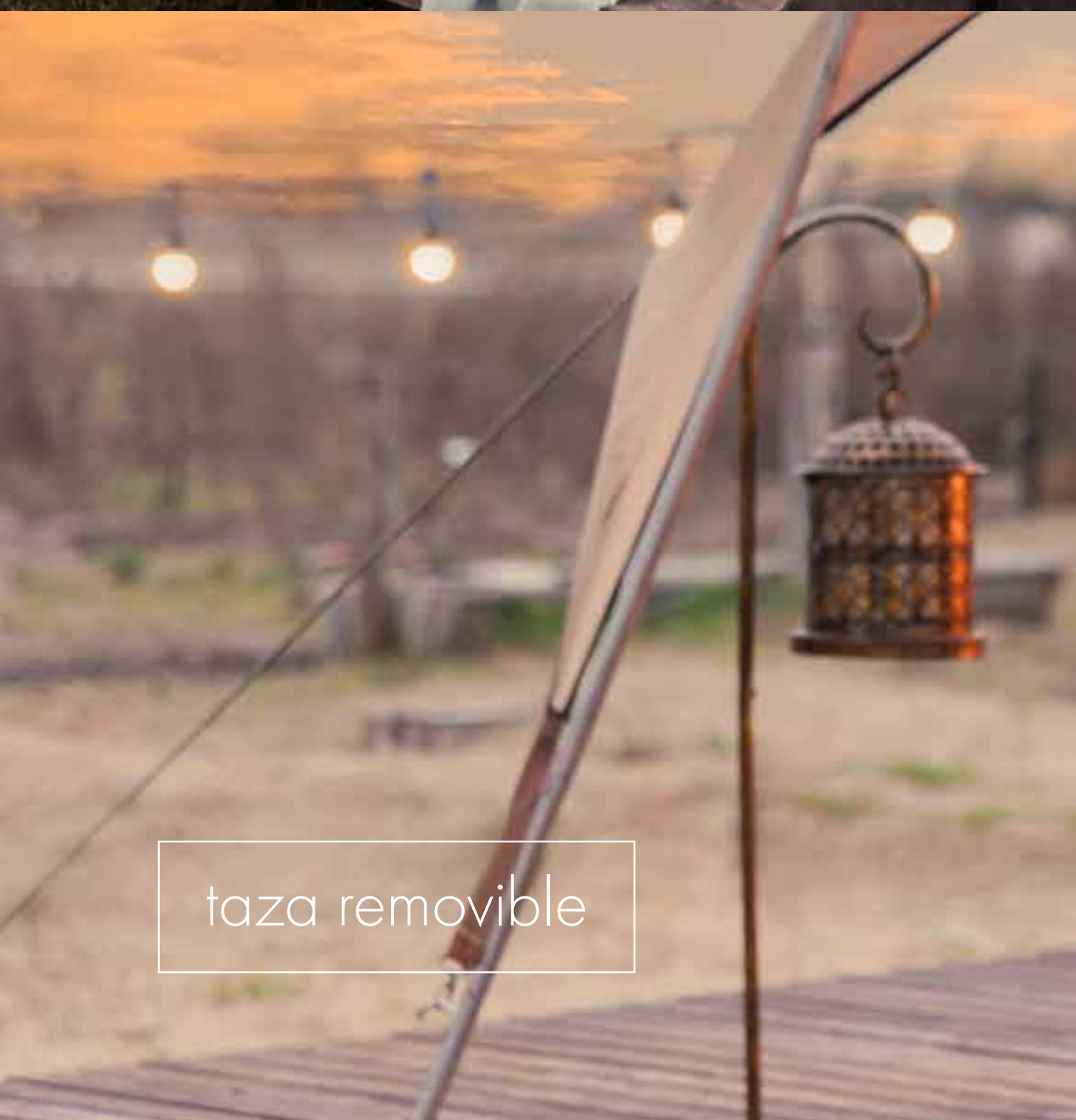

taza removible

### Art. 1612

Conjunto Marilyn con taza removible de microfibra doble con elástico personalizado y less. 85 al 105

● Marino ● Negro ● Terra



# BRIGITTE



## Art. 1602

Conjunto sin taza de microfibra doble con less.  
85 al 105

○ Blanco ● Negro ● Visón



# BRIGITTE



## Art. 2140

Conjunto sin taza de morley  
microfibra con less regulable.  
85 al 105

○ Blanco ● Negro ● Pink ● Oliva



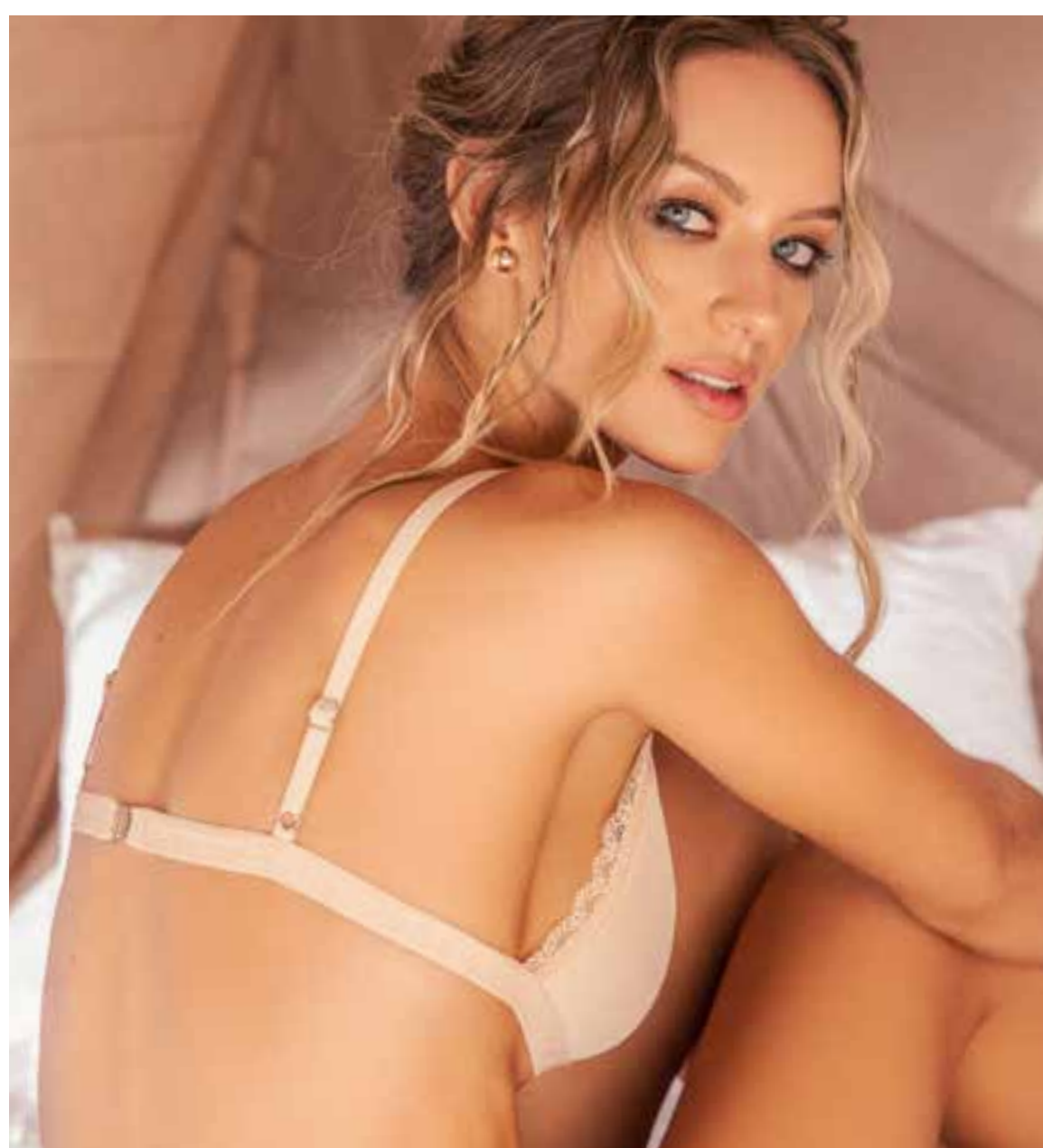

B

**Art. 1603**

Conjunto sin taza de microfibra  
con puntilla y less.

90 al 100

○ Blanco ● Negro ● Rosé



# BRIGITTE



## Art. 1616

Conjunto sin taza de morley algodón doble con puntilla y less regulable.

85 al 105

● Melange



B



**Art. 1609**

Conjunto sin taza de microfibra doble con less.  
85 al 105

○ Blanco ● Negro ● Oliva ● Visón



# BRIGITTE



## Art. 1502

Conjunto sin taza de puntilla con elástico personalizado y less regulable.

90 al 105

○ Blanco ● Negro ● Oliva ● Rosé





**Art. 1108**

Conjunto sin taza de puntilla con less regulable.  
90 al 100

- Blanco   ● Negro   ● Francia  
● Rojo   ● Rosé



Art. 2200

B





B



### Art. 2200

Conjunto sin taza de algodón & lycra doble con elástico personalizado y less.

85 al 105

- Blanco
- Negro
- Marino
- Oliva
- Rosé
- Lemon





B

**Art. 1605**

Conjunto sin taza  
de algodón & lycra con  
elástico personalizado y less.  
90 al 100

○ Blanco ● Negro ● Melange



# BRIGITTE

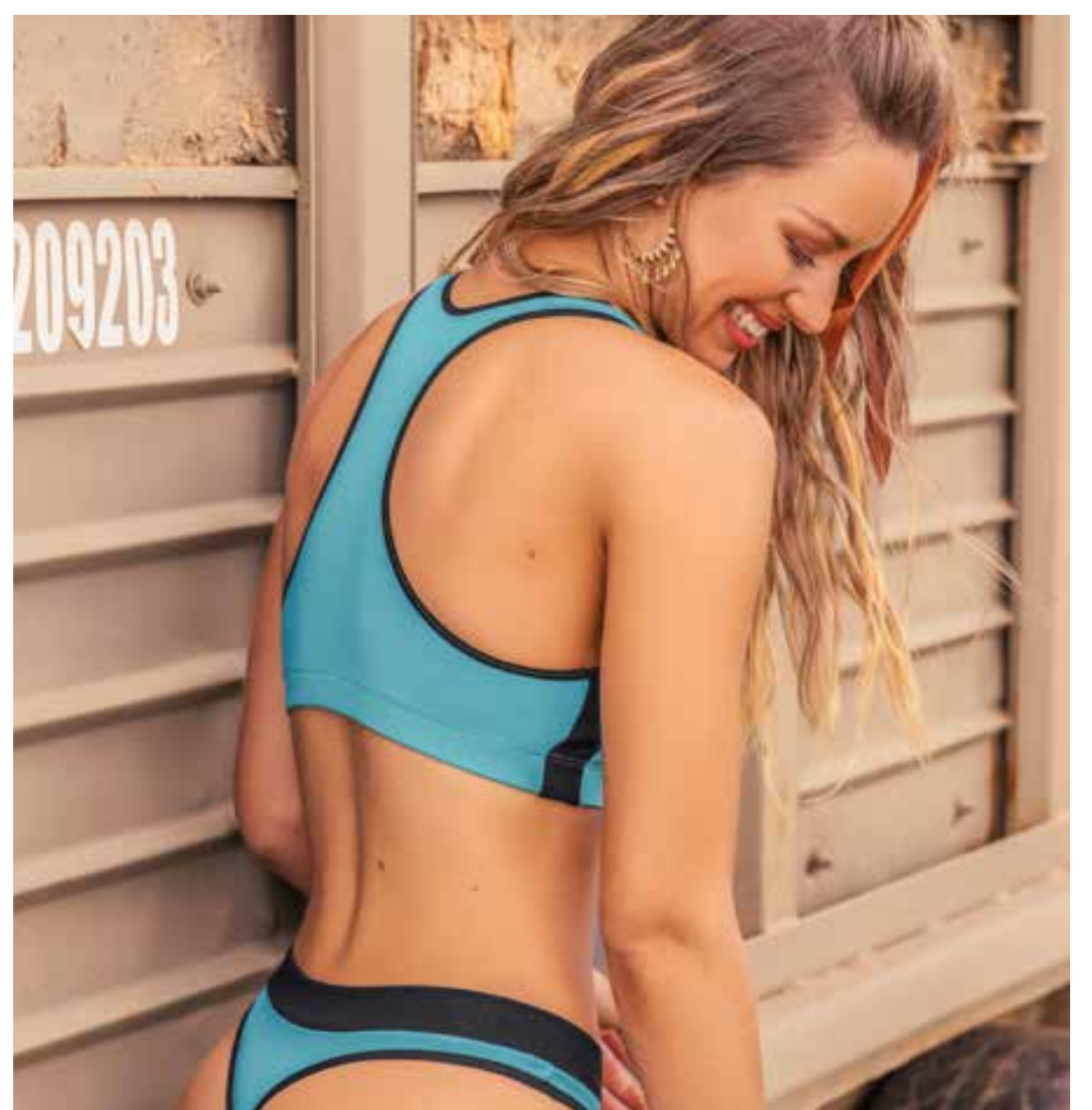

## Art. 575

Conjunto de algodón & lycra con less.

Talles: 85 al 105

● Negro ● Bordó ● Esmeralda

● Fucsia ● Melange



# BRIGITTE



## Art. 578

Conjunto de algodón & lycra doble con elástico personalizado y less.  
85 al 105

- Negro
- Flamingo
- Marino
- Melange
- Mostaza
- Rojo



B

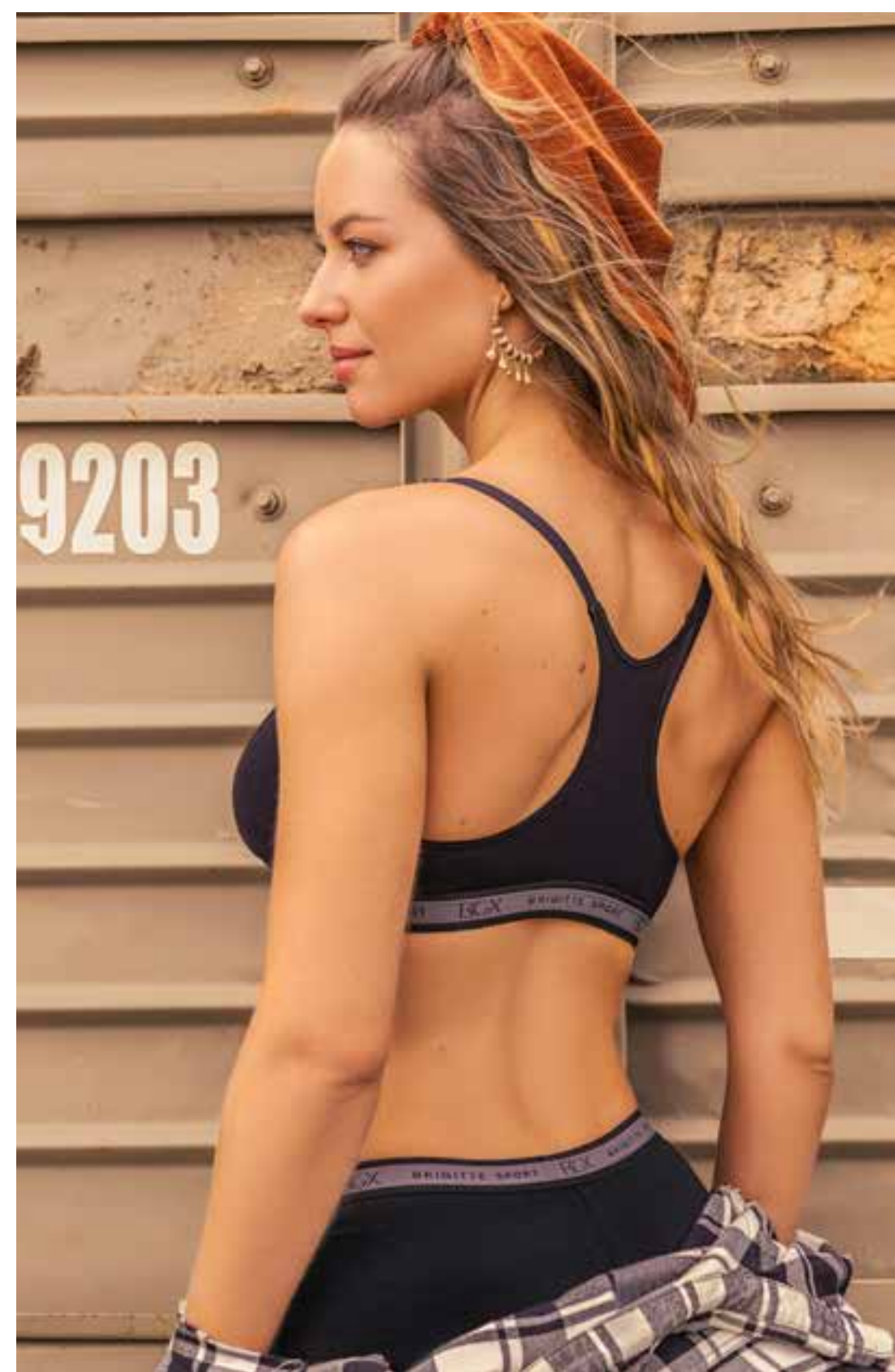

**Art. 570**

Conjunto de algodón & lycra  
con elástico personalizado y minishort.  
85 al 105

○ Blanco ● Negro ● Fucsia ● Melange





BRIGITTE

—  
Conjuntos  
con taza y aro



# BRIGITTE



## Art. 1622

Conjunto taza soft de puntilla con elástico personalizado y less.  
85 al 100

○ Blanco ● Negro ● Oliva ● Rosé



Art. 1084

BRIGITTE





# BRIGITTE



## Art. 1084

Conjunto taza soft Marilyn  
de puntilla con less.

90 al 105

○ Blanco ● Negro ● Flamingo  
● Marino ● Menta ● Lila





### Art. 442

Conjunto taza soft de puntilla y algodón con less.  
85 al 100

- Blanco ● Negro ● Menta  
● Rojo ● Rosé





B

**Art. 1504**

Conjunto taza soft de microfibra y puntilla con less.  
85 al 100

□ Blanco ● Negro ● Rojo





## Art. 1000

Conjunto taza soft de microfibra y puntilla con less.  
85 al 105

○ Blanco ● Negro ● Francia  
● Rojo ● Rosé ● Oliva





### Art. 1088

Conjunto taza soft de microfibra labrada con less.  
85 al 105

- Blanco ● Negro ● Rosé  
● Cielo ● Lemon



B



**Art. 2146**

Conjunto taza soft de morley microfibra con less.  
85 al 100

□ Blanco ● Negro ● Pink ● Oliva



Art. 2300

B





# BRIGITTE



## Art. 2300

Conjunto taza soft de algodón & lycra con elástico personalizado y less.

85 al 100

● Blanco ● Negro ● Marino

● Oliva ● Rosé ● Lemon





BRIGITTE

—  
Conjuntos  
con taza sin aro





BRIGITTE



**Art. 2130**

Conjunto taza soft triángulo de puntilla con less de microfibra.

85 al 100

○ Blanco ● Negro ● Rojo

● Lemon ● Lila





## BRIGITTE

### Art. 443

Conjunto taza soft triángulo de microfibra labrada con less. 85 al 100

○ Blanco ● Negro ● Rosé  
● Cielo ● Lemon



BRIGITTE

—  
**Body**  
tu segunda piel

nueva línea





**Art. 2148**

Body de microfibra doble.  
S al XL

● Blanco ○ Negro ● Visón



B





# BRIGITTE



**Art. 2149**

Body de microfibra doble.  
S al XL

● Blanco ● Negro ● Visón







B



36



**Art. 2150**

Body de microfibra doble  
con cuello alto.

S al XL

● Blanco ● Negro ● Visón



BRIGITTE

—  
Corpiños  
y bombachas  
(por unidad)

nueva línea  
de microfibra



# B



Art. 1708

Corpiño triángulo sin taza de microfibra doble.  
85 al 105 ● Blanco ● Negro ● Visón

Art. 608

Less por U. de microfibra.  
S/M - L/XL ● Blanco ● Negro ● Visón







Art. 1710

Top bandeau sin taza de microfibra doble.  
85 al 105 ● Blanco ● Negro ● Visón

Art. 604

Less por U. de microfibra con tiras regulables.  
S/M - L/XL ● Blanco ● Negro ● Visón





# B



Art. 1714

Corpiño sin taza de microfibra doble reforzado con ballena.

90 al 110 ● Blanco ● Negro ● Visón

Art. 610

Vedetina por U. de microfibra.

S/M - L/XL ● Blanco ● Negro ● Visón





Art. 1712

Top sin taza de microfibra doble.  
85 al 105 ● Blanco ● Negro ● Visón

Art. 606

Less por U. de microfibra con collareta.  
S/M - L/XL ● Blanco ● Negro ● Visón





# B



Art. 1716

Corpiño post-operatorio sin taza de microfibra con algodón interno y broche delantero. 90 al 110 ● Blanco ● Negro ● Visón

Art. 608

Less por U. de microfibra. S/M - L/XL ● Blanco ● Negro ● Visón



BRIGITTE

—  
Corpiños  
para todos los días

algodón & Lycra



# B

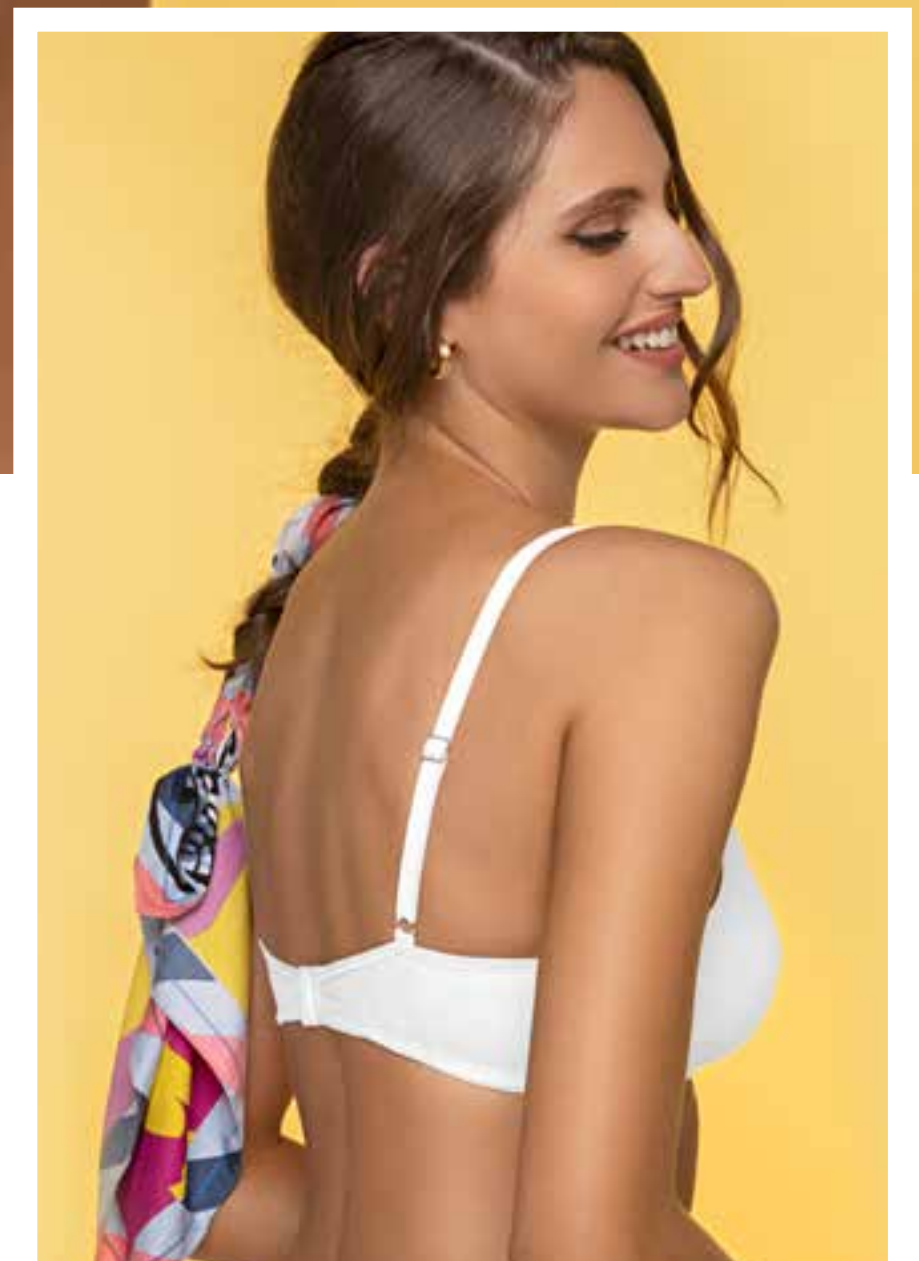

## Art. 1700

Corpiño de algodón & lycra.  
85 al 105

○ Blanco ● Negro ● Rosé



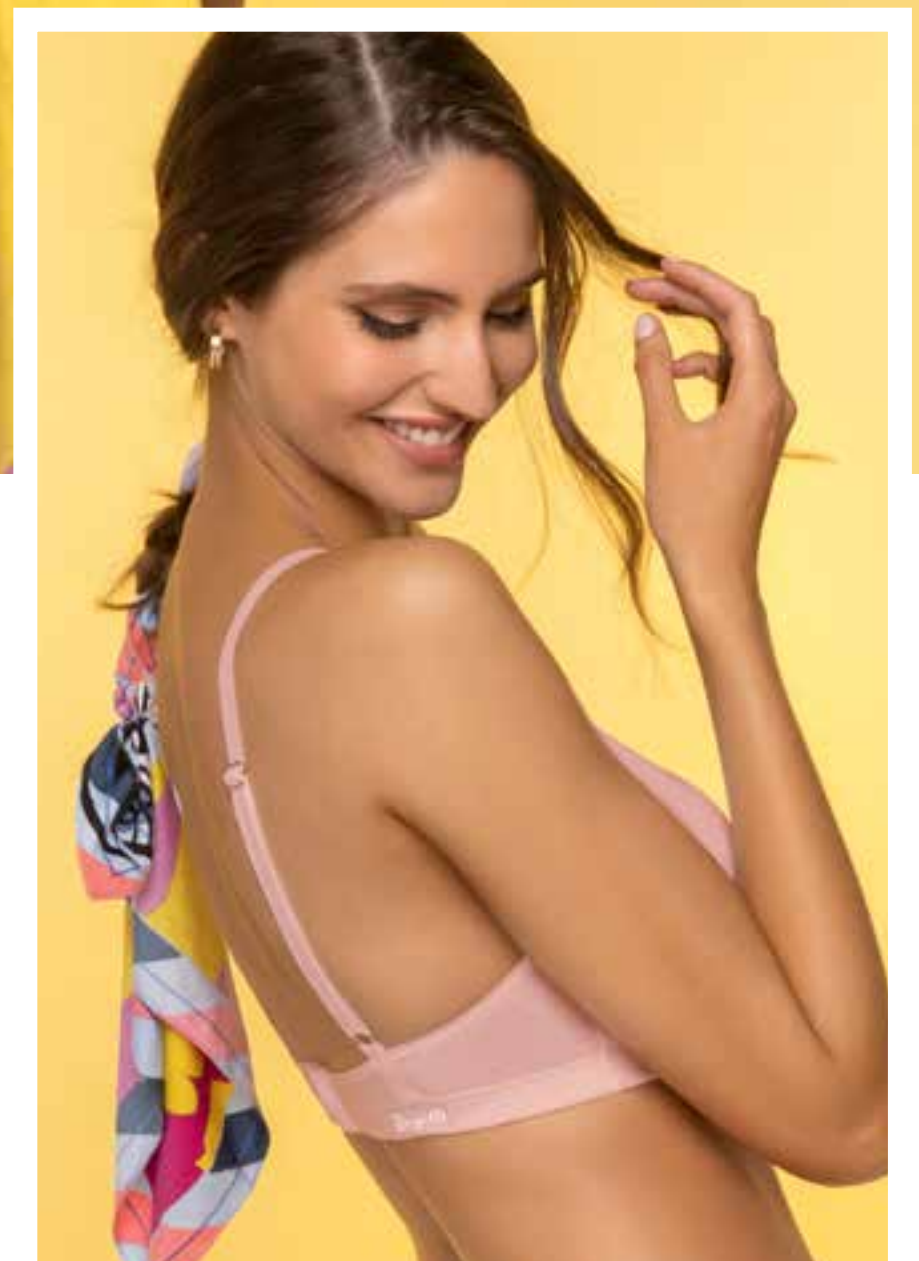

**Art. 1702**

Corpiño de algodón & lycra.  
85 al 105

○ Blanco ● Negro ● Rosé



B

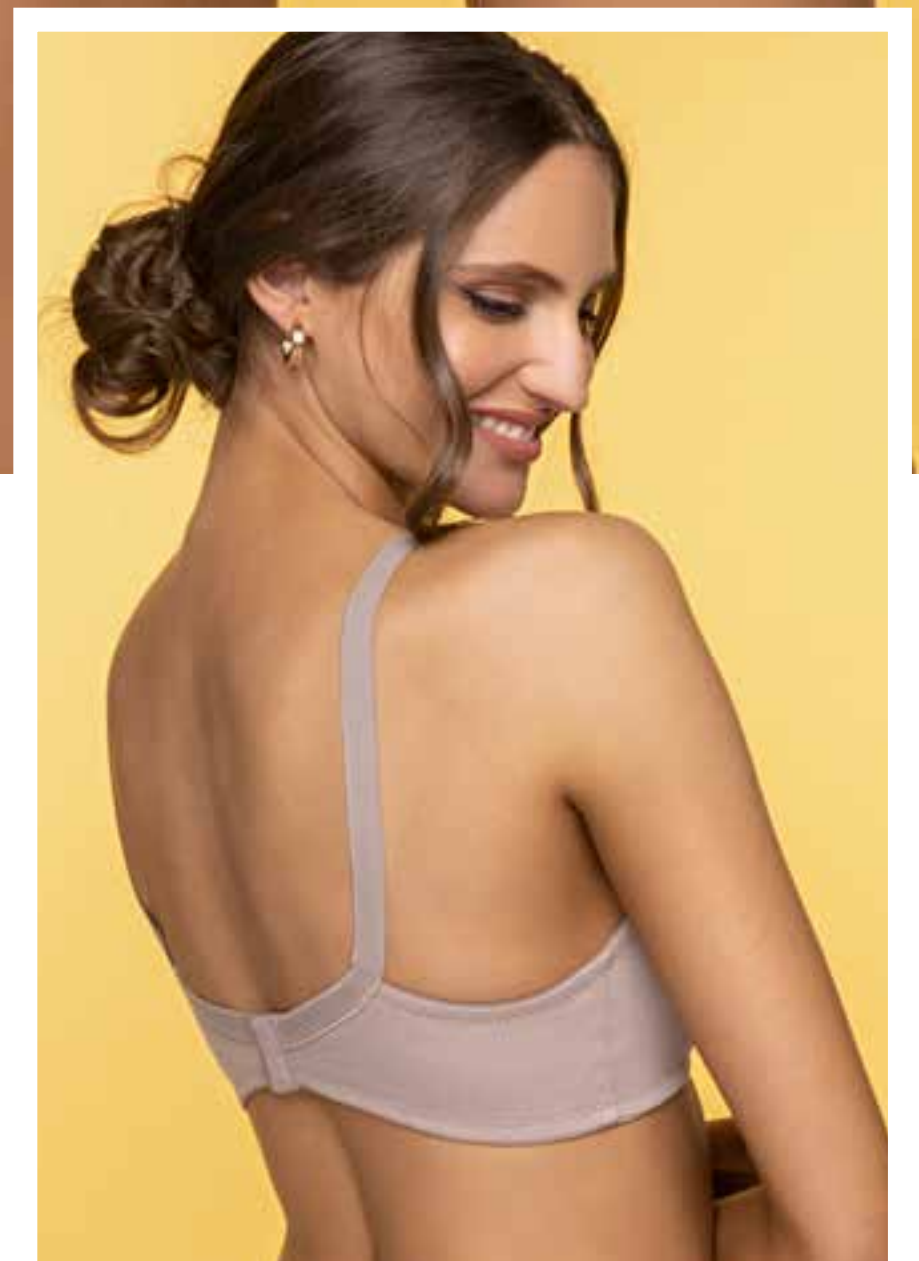

**Art. 763**

Corpiño de algodón & lycra doble  
con puntilla.

95 al 110

○ Blanco ● Negro ● Visón



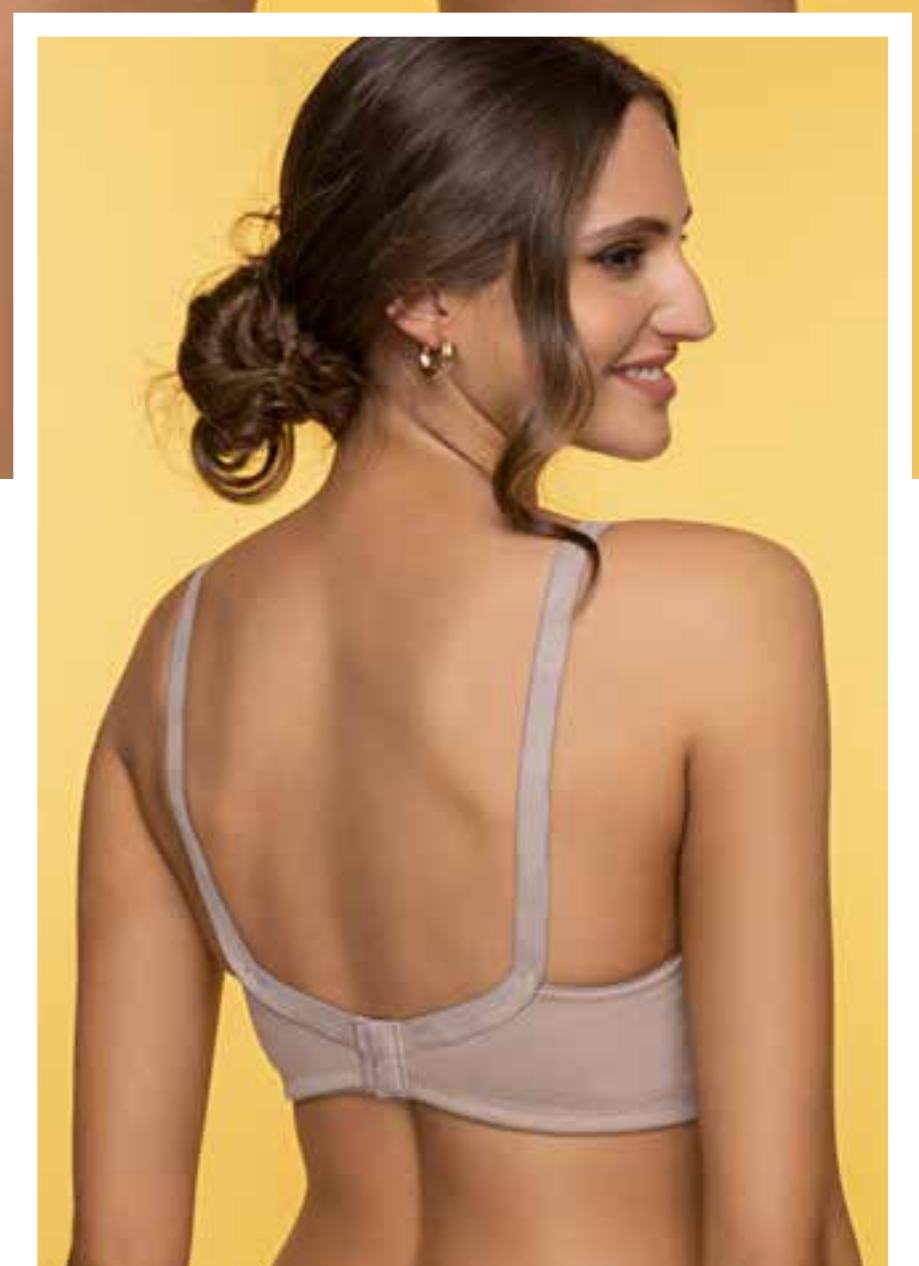

**Art. 764**

Corpiño reductor de  
algodón & lycra reforzado.  
95 al 120

○ Blanco ● Negro ● Hueso ● Visón



MOM ♡



**Art. 1706**

Corpiño MOM  
de algodón & lycra  
con elástico personalizado.  
95 al 115

○ Blanco ● Negro ● Visón



BRIGITTE

—  
Bombachas

(pack x3)



B

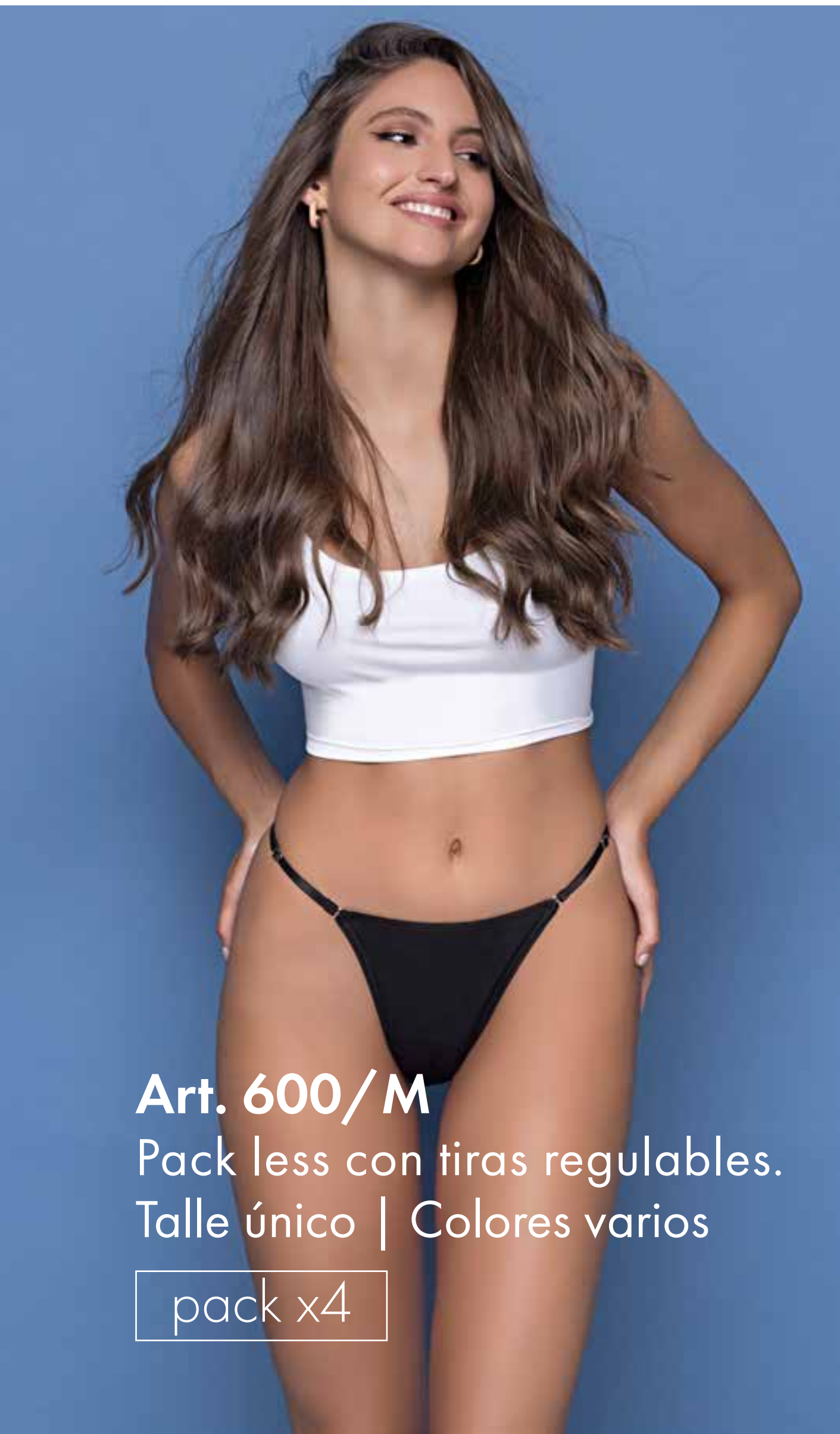

**Art. 600/M**

Pack less con tiras regulables.  
Talle único | Colores varios

pack x4





B



**Art. 568**

Pack less de algodón & lycra  
estampado.

Talle único | Colores varios

pack x3



B

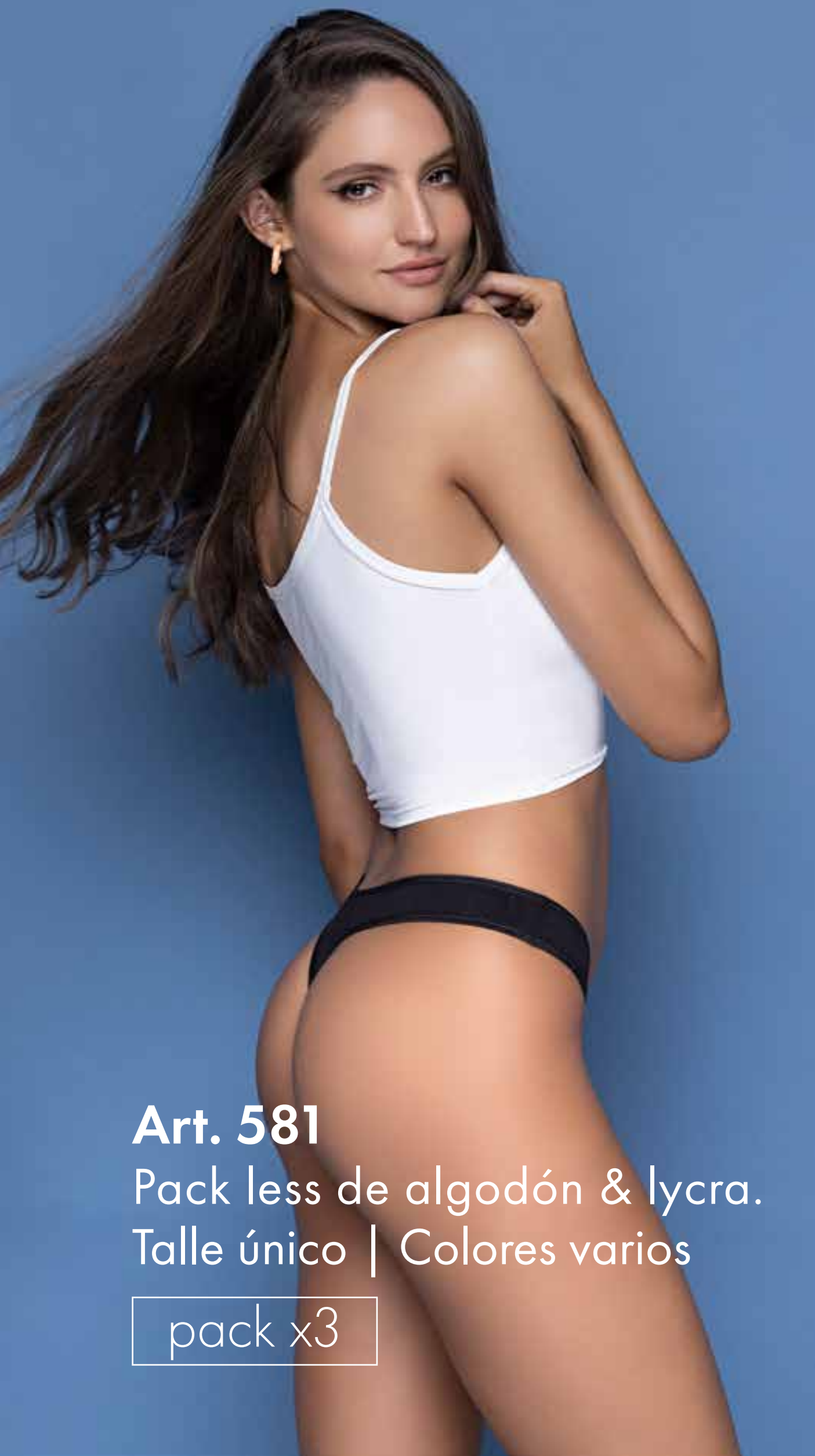

**Art. 581**  
Pack less de algodón & lycra.  
Talle único | Colores varios

pack x3



B

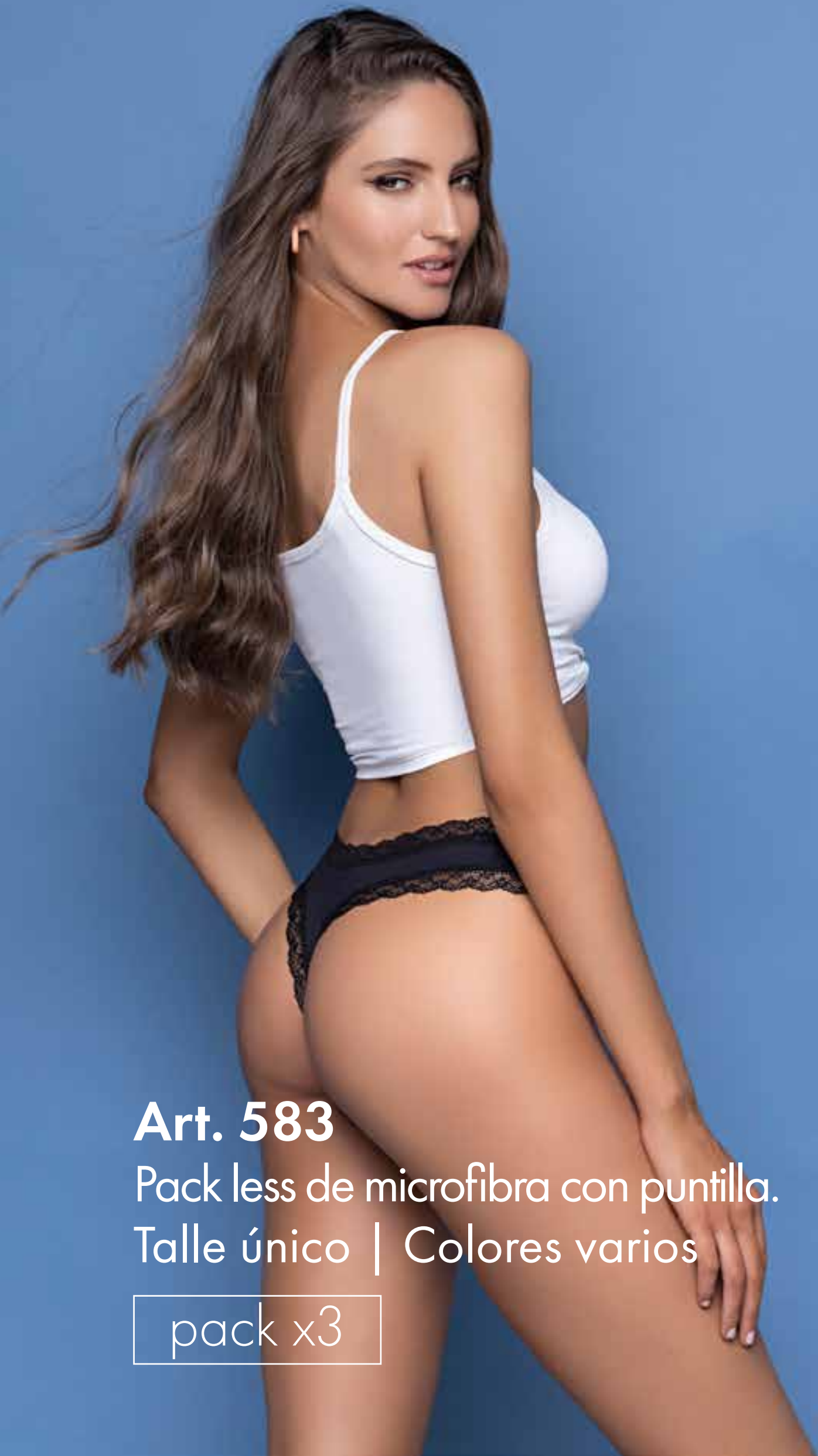

**Art. 583**

Pack less de microfibra con puntilla.  
Talle único | Colores varios

pack x3



B

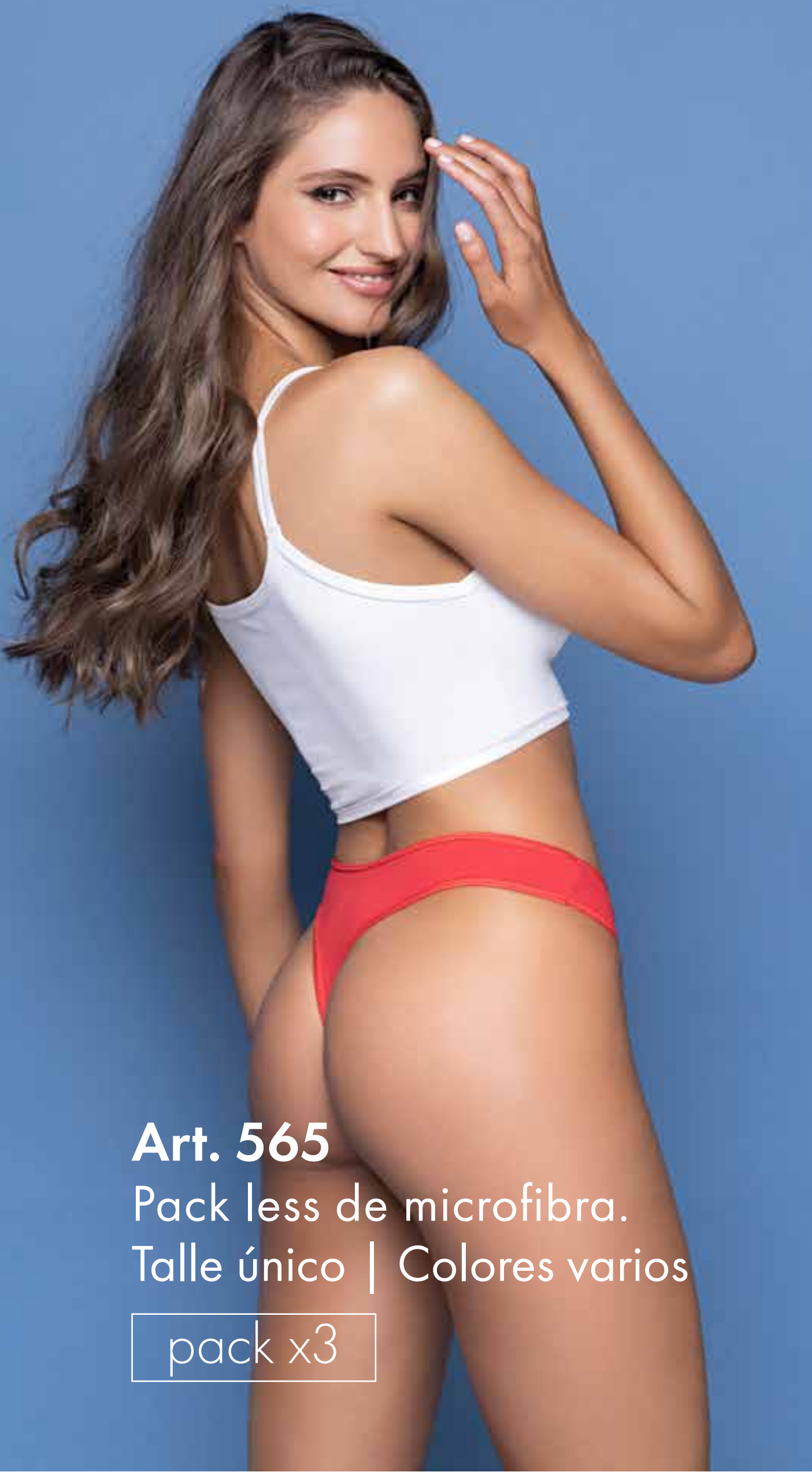

**Art. 565**

Pack less de microfibra.  
Talle único | Colores varios

pack x3



BRIGITTE

—  
Sport  
siempre cómoda





B

**Art. B36**

Top de microfibra reforzado con algodón interno y elástico personalizado.

S al XXL

● Negro ● Orange ● Verde

**Art. G5**

Calza de algodón & lycra con doble cintura.

S al XL

● Negro ● Marino ● Melange ● Topo



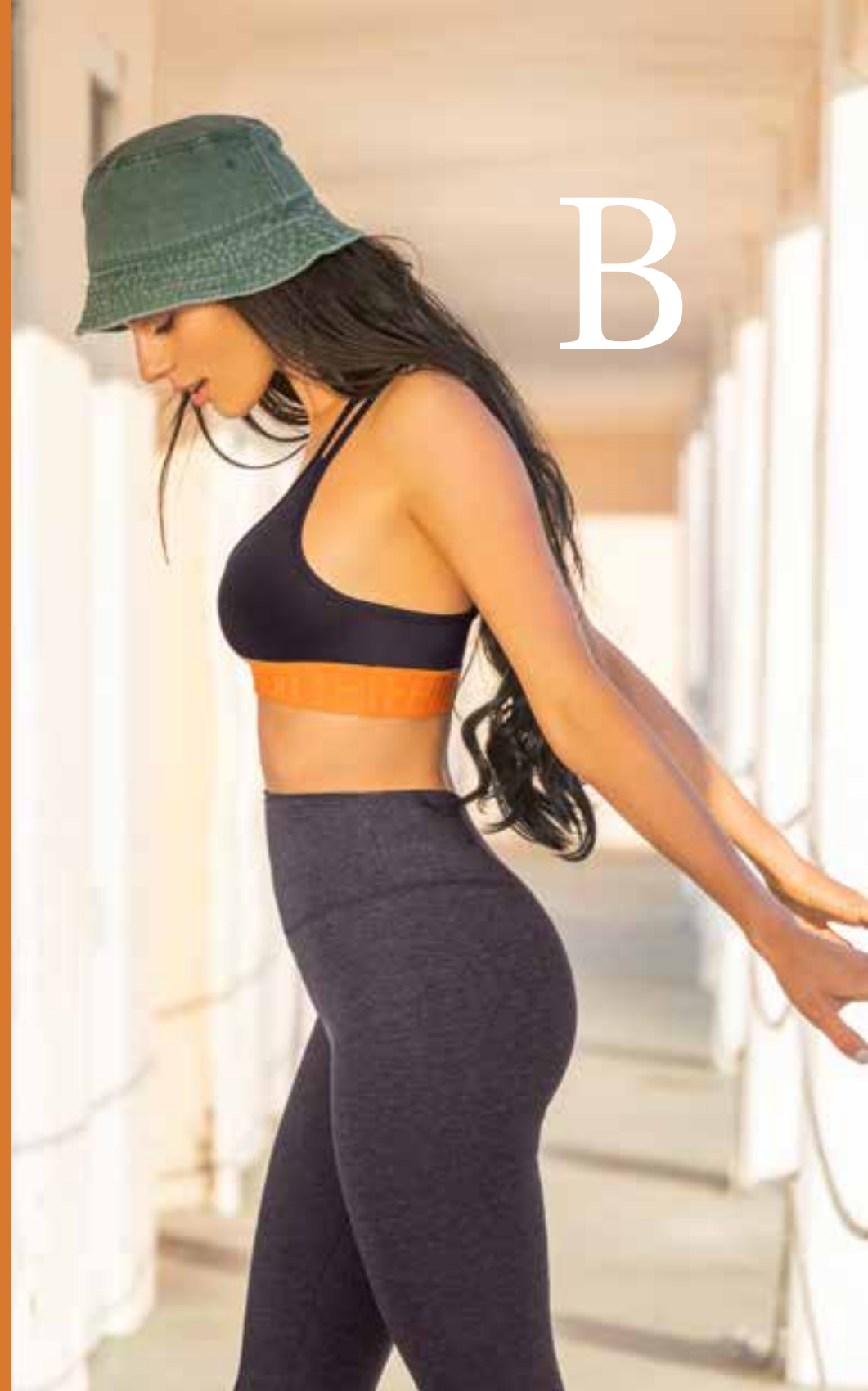

### Art. B38

Top de microfibra reforzado con algodón interno y elástico personalizado.

S al XL

● Negro ● Army ● Marino

### Art. G5

Calza de algodón & lycra con doble cintura.

S al XL

● Negro ● Marino ● Melange ● Topo



BRIGITTE



Art. B6

Top de microfibra con algodón interno y elástico personalizado.  
S al XL

● Negro ● Marino ● Rosé ● Army



# BRIGITTE



con espalda regulable

**Art. B30**

Top de microfibra reforzado con algodón interno.

S al XXL

● Negro ● Army ● Camelia







**Art. B15**

Top de microfibra reforzado con algodón interno.

S al XL

○ Blanco ● Negro ● Rojo ● Army





### Art. B9

Top reforzado de microfibra sublimada con algodón interno.

S al XL

🌍África 🌑Black 🌒Mora 🌊Water 🌊Waves

### Art. G5

Calza de algodón & lycra con doble cintura.

S al XL

●Negro ●Marino ●Melange ●Topo





# B



Art. B32

Top de microfibra con algodón interno  
y elástico personalizado.

S al XXL

○ Blanco ● Negro ● Rosé



B

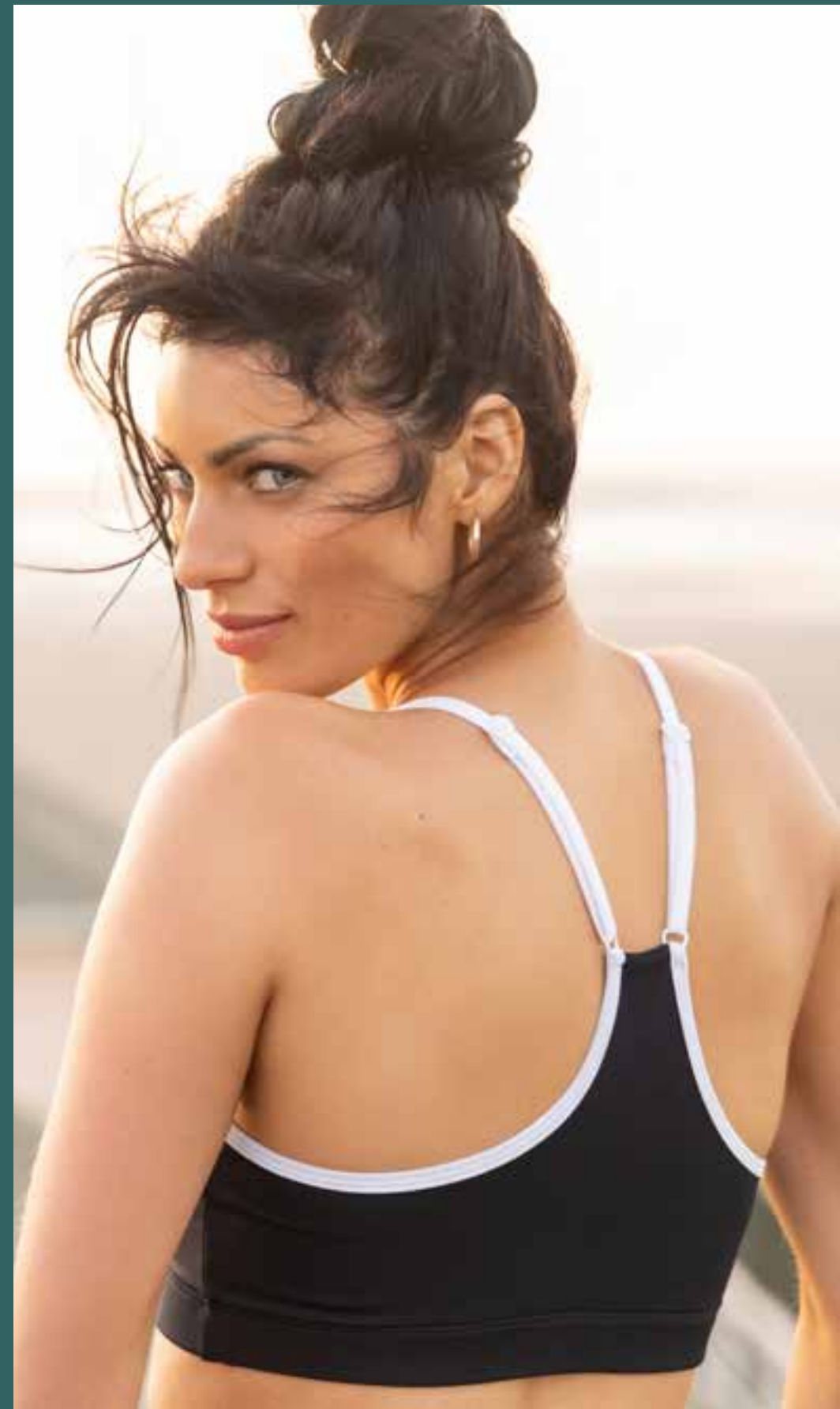

Art. B40

Top de microfibra reforzado  
con algodón interno.

S al XL

● Negro ● Verde ● Marino



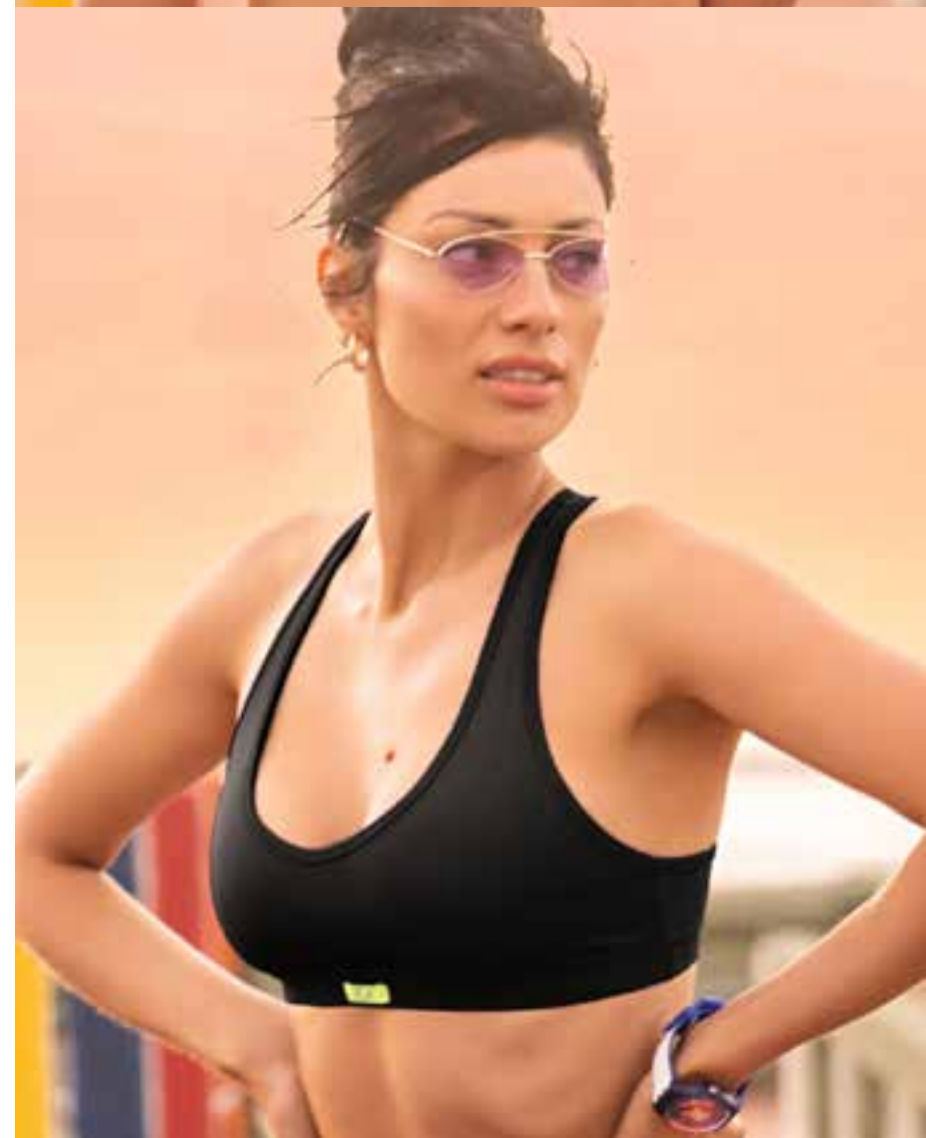
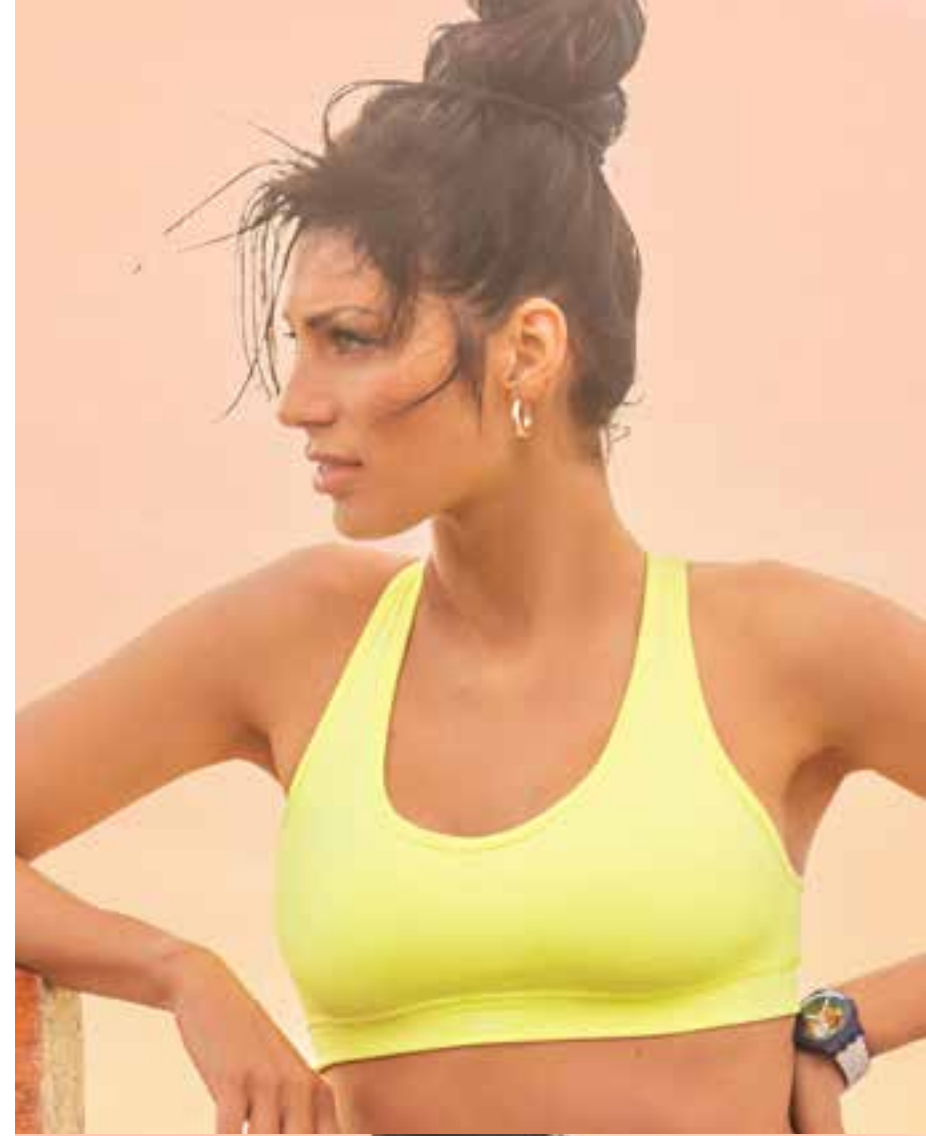

### Art. B1

Top de microfibra reforzado con algodón interno.

S al XL

● Negro    ● Flúo    ● Francia

● Flamingo    ● Verde







BRIGITTE

Art. B8

Top de microfibra con microtul deportivo.  
S al XL

● Negro ● Blue ● Lima ● Pink



BRIGITTE

# Tabla de medidas

\* Las medidas son del cuerpo humano y están expresadas en centímetros.

| Partes superiores * |      | Busto   | Bajo busto |
|---------------------|------|---------|------------|
| 80                  | S    | 82-86   | 64-70      |
| 85                  | S    | 86-90   | 70-76      |
| 90                  | M    | 90-96   | 76-84      |
| 95                  | L    | 96-102  | 84-92      |
| 100                 | XL   | 102-108 | 92-98      |
| 105                 | XL   | 108-112 | 98-104     |
| 110                 | XXL  | 112-116 | 104-110    |
| 115                 | XXL  | 116-120 | 110-116    |
| 120                 | XXXL | 120-124 | 116-122    |

| Partes Inferiores * |     | Cintura | Cadera  |
|---------------------|-----|---------|---------|
| 40                  | S   | 66-74   | 90-94   |
| 42                  | M   | 74-80   | 94-98   |
| 44                  | L   | 80-86   | 98-102  |
| 46                  | XL  | 86-92   | 102-106 |
| 48                  | XXL | 92-98   | 106-112 |

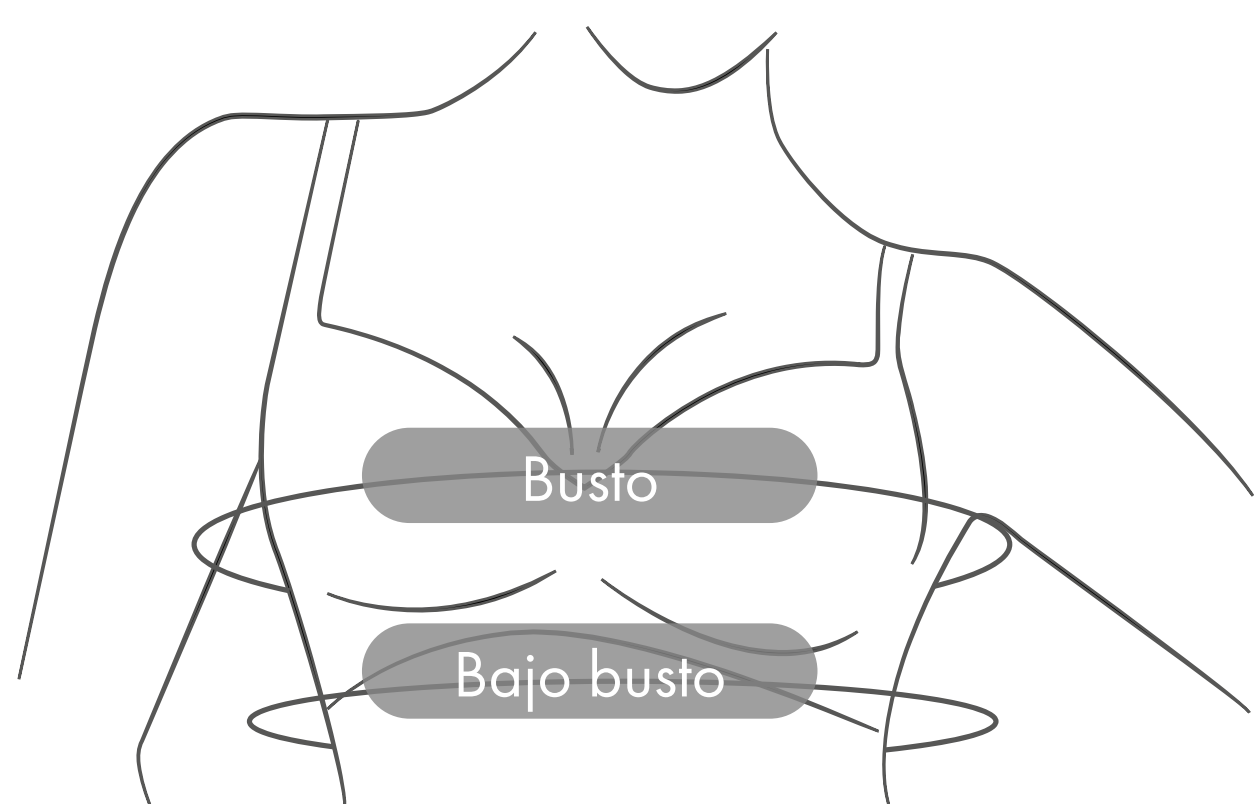

**Busto:** se mide en su parte más prominente.

**Bajo busto:** se mide justo por debajo de tus lolas.

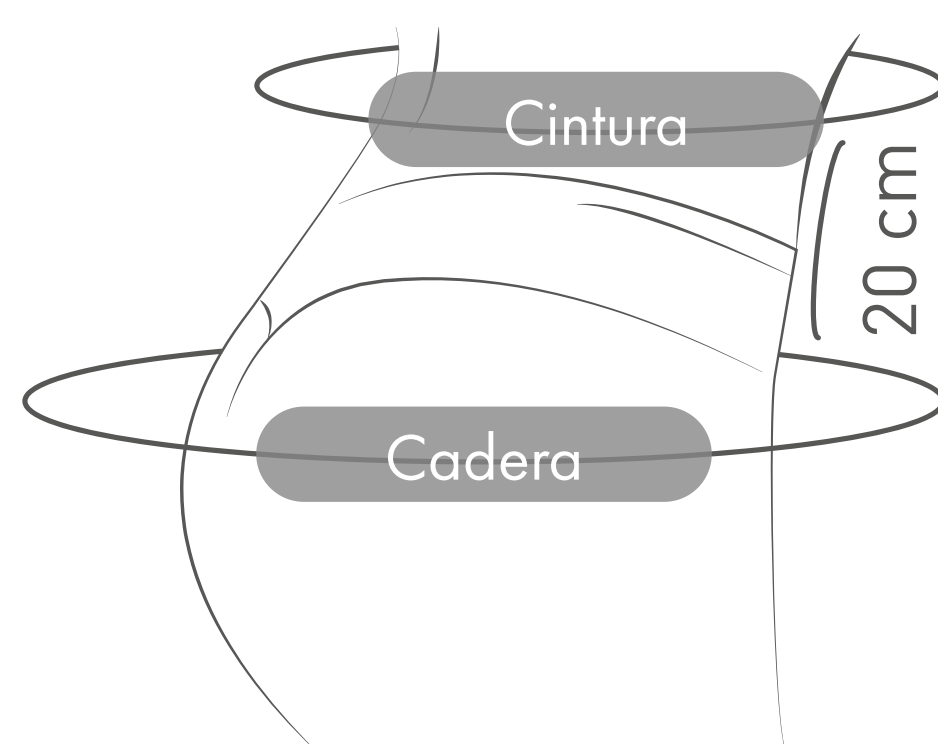

**Cintura:** se mide a la altura del ombligo.

**Cadera:** se mide a 20 cm debajo de la cintura.



BRIGITTE

# Guía de moldes

| Corpiños        |      |      |                |                  |
|-----------------|------|------|----------------|------------------|
| Sin taza ni aro |      |      | Con taza y aro | Con taza sin aro |
| 570             | 1603 | 1706 | 442            | 443              |
| 575             | 1605 | 1708 | 1000           | 2130             |
| 578             | 1609 | 1710 | 1084           |                  |
| 763             | 1612 | 1712 | 1088           |                  |
| 764             | 1614 | 1714 | 1504           |                  |
| 1108            | 1616 | 1716 | 1622           |                  |
| 1502            | 1700 | 2140 | 2146           |                  |
| 1602            | 1702 | 2200 | 2300           |                  |

| Bombachas |        |     |          |
|-----------|--------|-----|----------|
| Colaless  |        |     | Vedetina |
| Con tiras | Entera |     |          |
| 600/M     | 565    | 583 | 610      |
| 604       | 568    | 606 |          |
|           | 581    | 608 |          |

| Body | Tops - Línea Sport |     |
|------|--------------------|-----|
| 2148 | B1                 | B30 |
| 2149 | B6                 | B32 |
| 2150 | B8                 | B36 |
|      | B9                 | B38 |
|      | B15                | B40 |



# BRIGITTE

FALL/WINTER 2023



@brigitte.oficial



www.brigitte.com.ar

